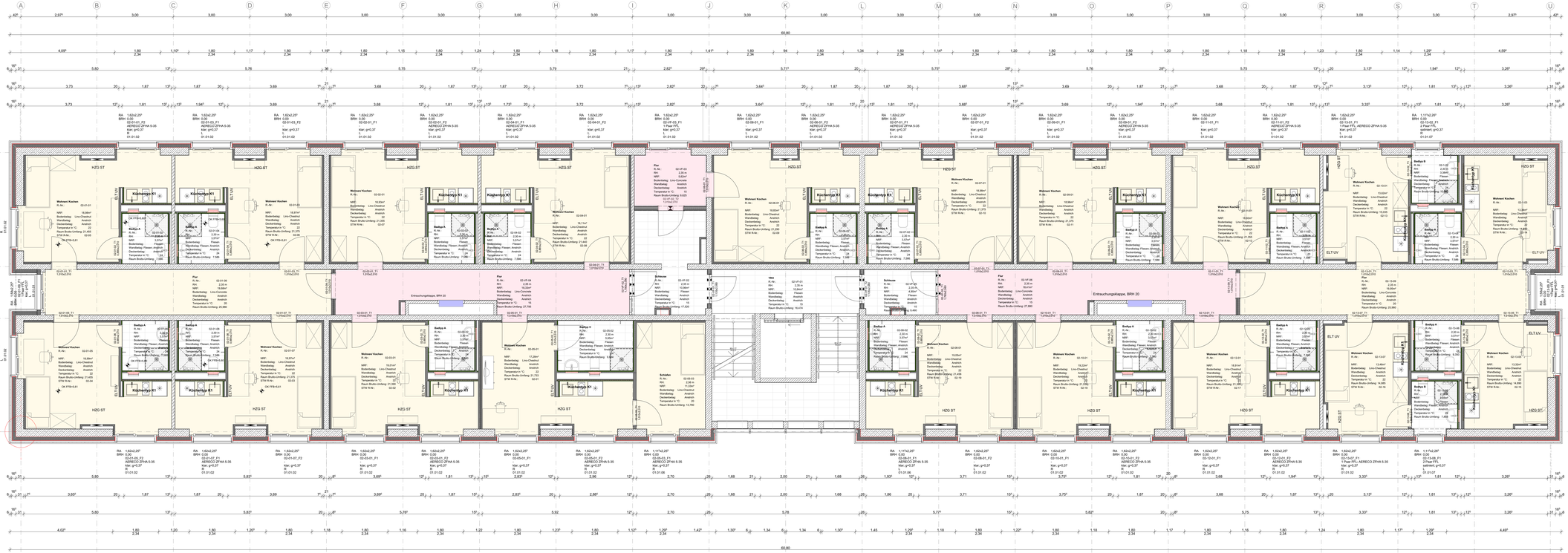

LEGENDE

BODENBELÄGE

- Linoleum Typ Chestnut
- Linoleum Typ Concrete

LEGENDE

LINIENTYPEN

allgemeine Anschlusslinie		Regenwasserleitung	
verdeckte Kante		Brandschutzverglasung	
Grundstücksgrenzen		Trinkwasser Kalt	
Dachabdeckung Rauchzug		Trinkwasser Warm	
Grundstückskegerade		Zirkulation	
		Heizung Vorlauf	
		Heizung Rücklauf	

ABKÜRZUNGEN

Oberkante Fertigfußboden	OKFFB	Rauchschutztür	RS
Oberkante Rohdecke	OKRD	dichtschließende Tür	DS
Unterkante Rohdecke	UKRD	Unterzug	UZ
Normalfeuerschutz	NFR	Überzug	ÜZ
Trockenbau UK-Profil	UK	Nebengrundfläche	NGF

SCHRAFFUREN

Beton, Stahlbeton		Bestehendmauerwerk	
Beton, Fertigteil		Kalksandstein	
Beton, Leichtbeton		Porenbeton	
Dämmung, hart			
Dämmung, weich		Abstandsschichten	
Estrich		Rauchfreie Anlagen (Bestand)	
Neu		Grundfläche	

SYMBOLE

OK Fertigfuß		Bodenaufnahmen Wandanfug	
UK Fertigdecke		Handlaufhöhe	
OK Rohbau		Höhenraster Grundriss	
UK Rohbau		Achsen	
Bäume Bestand		Bäume Neu	

MASSE-GENERELL

SÄMTLICHE MASSE SIND VOM UNTERNEHMER AUF IHRE RICHTIGKEIT UND VOLLSTÄNDIGKEIT ZU PRÜFEN, DIE MASSE SIND AM BAU ZU ÜBERPRÜFEN, ABWEICHUNGEN SIND DEN ARCHITEKTEN SOFORT MITZUTEILEN.

TÜRMASZE/FENSTERMASZE

FALLS NICHTS ANDERES VERMERKT GILT FÜR TÜREN UND FENSTER DIE HÖHENANGABE VON OK FERTIGBODEN BIS UK (ROHBAU).

LAGE

4.520 / 475.10 ü. n. NHN = OK FERTIGBODEN ERDGESCHOSS

0982 **Sanierung einer Studierendenwohnanlage**
Haus B - Grünhofen
Grünhofer Straße 2 / 99423 Weimar

Studentenwerk Thüringen A.d.ö.R.
Philosophenweg 22 / 07743 Jena

Gemarkung: Weimar
Flurstück: 1423/25
Flur: 17

AUSFÜHRUNGSPLANUNG M 1:50, Blattgröße 1.500/594
VE3/K2 BODENBELAG
0982_AS_BO_G02_001_F01
Grundriss 2. Obergeschoss

ARCHITEKT	DATUM	10.03.2026
	GEZEICHNET	
	INDEX	F01 17.07.2026
STATIK	DATUM	
	GEZEICHNET	
	INDEX	
TGA	DATUM	
	GEZEICHNET	
	INDEX	
BRANDSCHUTZ	DATUM	
	GEZEICHNET	
	INDEX	